

# T3 - Piso 0 - Fração C

2 Quartos, 2 Wc's, Cozinha, Sala  
Arrecadação nº 25 e Estacionamento nº 10

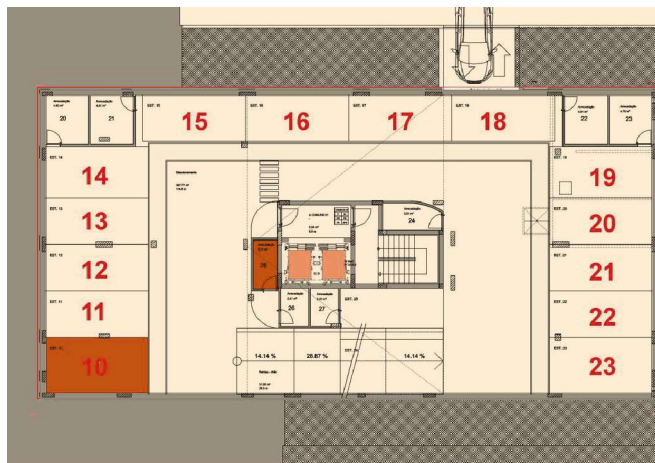

Alçado Nascente

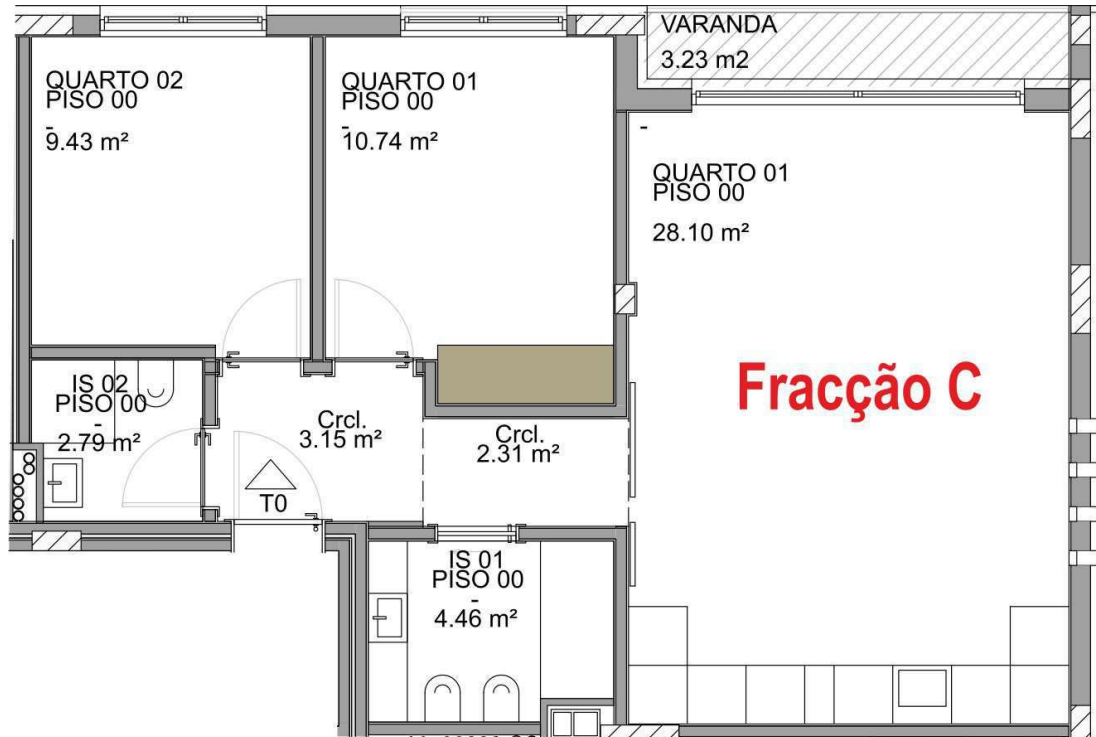

Alçado Norte / Sul



	m2
*ABC ENCERRADA	76,97
*ABC VARANDAS	-----
ÁREA ARRECADAÇÃO	4,00
ÁREA ESTACIONAMENTO	12,50
ÁREA PONDERADA	83,35
ÁREA TOTAL	93,47

\*ÁREA BRUTA DE CONSTRUÇÃO